

Info Marktgemeinde
HEILIGENKREUZ
am Waasen



Zugestellt durch Post.at
Amtliche Mitteilung

Aktuelle
Bürgerinformation
der Marktgemeinde
Heiligenkreuz am Waasen



Ausgabe Nr. 1/2023 vom 4.1.2023

Gemeinde- skitag

ins Lachtal



SAMSTAG
28. Jänner 2023

Preis

Skikarte + Bus

Erwachsene: 58 €

Jugendliche: 50 €
(2004 - 2006)

Kinder: 37 €
(2007 - 2016)

Abfahrt um 06:30 Uhr
beim Gemeindeamt
Heiligenkreuz a. W.

Kinder unter 6. Jahren müssen nur die Buskosten bezahlen.
Schüler-/ Studenten-Ausweis wird bei der Anmeldung kopiert.

Anmeldung erfolgt durch Bezahlung im Gemeindeamt

Die Teilnahme erfolgt auf eigene Gefahr und ohne Aufsicht für Minderjährige!

Marktgemeindeamt: *Marktplatz 2, 8081 Heiligenkreuz am Waasen,* Tel.: 03134/2221-0, Fax: 03134/2221-16
Parteienverkehr: Montag – Freitag 8-12 Uhr, Dienstag zusätzlich 14 – 19 Uhr

Homepage: www.heiligenkreuz-waasen.gv.at E-mail: gde@heiligenkreuz-waasen.gv.at App: "Daheim – die Service App"

Beihilfen, Förderung und Zuschüsse der Marktgemeinde ab 1.1.2023

"Auszahlung ausschließlich mit Stiefingtaler- Gutscheinen" Ausnahmen gekennzeichnet mit *)

Gültig für Aufwendungen ab 01.01.2023 (lt. GR-Beschluss vom

Förderbereich, -gruppe	Re	A	Zuschuss bzw. Förderbetrag
Altenehrungen (Altersgruppen 85/90/95/100) Gutscheine im Wert von Weihnachtsaktion Kernöl *)			€ 60,00 ab 75 Lj.
Bergwacht (Jahresbeitrag Ortsstelle *)		A	€ 0,40 / EW
FLIB (Kinder- u. Jugendserviceangebote)	Re	A	€ 2.000,-
FLIB (Mietkostenzuschuss)	Re	A	€ 1.000,-
Geburt (Kindersicherheitsbox) und Gutscheine im Wert von			€ 60,00
Kindergartenfahrtkosten (Gelegenheitsverkehr od. Privattrans. mind. 1km Entfernung) Hin- und Retourtransport, gleicher Standort Hin- oder Rückfahrt, gleicher Standort	Re	A	50 % max. € 260,00 je weiteres Kind € 130,00 50% max. € 130,00 je weiters Kind € 65,00
Marktmusik (Kultur-Euro) *)		A	€ 1,00 / EW
Moderne Holzheizungen (Pellets, Hackschnitzel, Scheitholz)	Re	A	€ 330,00
Musikschule - Förderung Unterrichtskosten bis Vollendung Pflichtschulalter (kein Gesang/Tanzförd.) *) bei auswärtigen Musikschulbesuch wird über Antrag dieselbe Förderung Bar oder dem Musikschulerhalter ausbezahlt. Beim Erlernen eines Blechblasinstrumentes und der Verpflichtung bei der Marktmusikkapelle mitzuspielen. <i>Bestätigung der Marktmusikkapelle notwendig!</i>	Re	A	50 % max. € 300,00 zusätzliche € 100,00
Schul- bzw. Kindergartenveranstaltung Schikurs, Schwimmwoche, Projektwoche, Jungschar u. Ferienlager - mehrtägig, Kostenersatz ab Veranstalt.kosten € 100,-; Maturaball, priv.org. Schwimmkurse	Re	A	€ 30,00
Taxigutscheine *) (nur für den pers. Gebrauch mit HWS) gültig für Taxi 878 und Wasserstofftaxi Wildon Hr. Kraus Ankauf in der Gemeinde - ausgefolgt wird das Doppelte an Gutscheinen			50 % Gemeinde max. € 100,00/Monat
Seniorenbund - Förderung für Seniorenaktivitäten (jährlich)		A	€ 1.000,00
Solarförderung/Photovoltaikförderung (nach Fertigstellung mit Foto) 1. Anlage je Liegenschaft € 450,00, je weitere Anlage € 150,00	Re	A	€ 450,00 je weitere Anlage € 150,00
Sportförderung(Vereinssport) - Fördertopf € 16.000,00 Sockelförderung je Mannschaft *) Schwerpunktförderung je Mannschaft *) (Aufwendungen je Mannschaft mehr als € 5.000,00)	Re	A	€ 700,00 Restverteilung, anteilig nach Anzahl anspruchsberechtigter Mannschaften
Studentenfahrkarte (Top-Ticket) für Studenten mit Hauptwohnsitz in der Mgde *) (Winter- u. Sommersemester, max. € 300,--)	Re	A	Vergütung Jahreskarte Verk.Verb.
Tierzuchtförderung(Landwirtschaft) Besamungsbeihilfe Edelschwein (Körscheine und Besamungsbelege) Besamungsbeihilfe Muttersau (Körscheine und Besamungsbelege) Besamungsbeihilfe Rinder (Körscheine und Besamungsbelege) Besamungsbeihilfe Eber (Körscheine und Besamungsbelege) Besamungsbeihilfe Schaf (Körscheine und Besamungsbelege)			€ 20,00/Bes., max. € 80,00 € 5,00 max. € 160,00 € 18,00 je Bes. € 150,00 € 10,00 max. € 150,00
Grünlandförderung je ha (Mehrfachantrag, Kleinflächen mit Belege)			€ 40,00
TKV - 50% Kostenersatz (Aussetzung der Einhebung, bis auf weiteres)		A	100%
Turnsaalbenutzung (Heiligenkreuz und St. Ulrich) für Vereine mit Sitz in der Marktgemeinde		A	kostenlos
Vocal Stiefingtal (Förderung des Vereinsbetriebes) *)		A	€ 0,30 / EW
Wasserverlust durch Rohrbruch - Meldeprämie für Privatpersonen bei nachweislichen Wasserverlust der Trinkwasser-Ortsleitung			€ 50,--
Weganlagen (Kammer/Interessenten/Gemeinschaftswege) *) Baukostenzuschuss von 25% der nicht durch Förderung bedeckten Aufwendungen.	Re	A	25%
Weg- bzw. Zufahrt zu Bauplätzen Verrohrung und Grundierung der Zufahrt durch die Marktgemeinde			100%
Wirtschaftsförderung (KSt. Nachlass für die ersten 3 Jahre auf bezahlte Abgabe) *)		A	1J. - 50% / 2J. - 30% / 3J. - 20%

Gemeindewohnung im Zentrum - Marktplatz 2 - zu vergeben

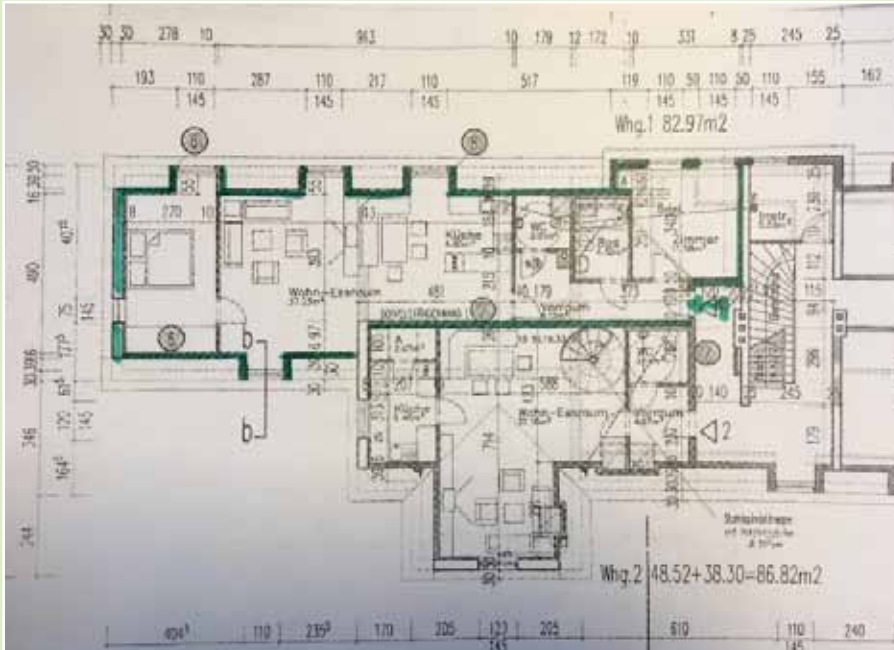

Größe: 82,83 m²

2 Zimmer, Wohnküche (mit E-Herd, Dunstabzug und Kühlschrank, ohne Geschirrspülmaschine), Badezimmer, WC, Vorr., Kellerabteil und PKW-Abstellplatz

Miete mit Betriebskosten,
ohne Strom: € 657,82
Kaution: € 1.975,00

*Allgem. Wohnunterstützung
ist möglich!*

FIT BIS INS HOHE ALTER - PILATESKURS

FIT BIS INS HOHE ALTER

**Mittwochs ab 1. Februar 2023 von 17 bis 18 Uhr
im Turnsaal der Volksschule Heiligenkreuz/W.**

Dieser Anfängerkurs bietet eine Abwechslung aus Fitness, Beweglichkeit, Ausdauer, Kraft, Koordination, Spiel und Spass.

Geeignet für: Frauen und Männer ab 60, die bis ins hohe Alter fit bleiben bzw. werden möchten!

PILATESKURS

**Mittwochs ab 1. Februar 2023
von 18.30 bis 19.30 Uhr
im Turnsaal der MS Heiligenkreuz/W.**

Pilates ist ein stressabbauendes Ganzkörpertraining, welches einem raschen und nachhaltigen Muskelaufbau sowie der Verbesserung von Haltung, Beweglichkeit und Koordination dient.

Ziel aller Übungen ist die Kräftigung der Körpermitte: Bauch, Rücken und Becken sowie ein verbessertes Körpergefühl

Geeignet für: Frauen und Männer jeden Alters, präventiv bzw. für Menschen mit Rücken- und Bandscheibenproblemen, Inkontinenz, Frauen nach Geburten (Aufbau Beckenbodenmuskulatur), Verletzungen der Schulter uvm. Abwechslungsreiche Stunden mit und ohne Kleingeräte

Kosten je Kurs mit 8 Einheiten: € 70,--

Infos und Anmeldung (begrenzte Teilnehmerzahl)
unter 0660/76 93 544 – **Frau Kopetzky Sandra**



Marktmusik Heiligenkreuz a.W.

PREISSCHNAPSEN

am 4. Februar 2023

Anmeldung: 13⁰⁰ Uhr

Beginn: 14⁰⁰ Uhr

im Gemeindesaal Pirching a.T.

1. Preis € 500,-

2. Preis € 300,-

3. Preis € 100,-

und viele weitere Preise...

Kartenpreis: € 5,-

Maximum: 5 Karten

Raiffeisenbank
Heiligenkreuz-Kirchbach-St. Georgen



In Kürze informiert

HEIZKOSTENZUSCHUSS des Landes für 2022/2023 kann noch bis 23.02.2023 über das Marktgemeindeamt (Bürgerservice) beantragt werden!

HUNDEHALTUNG MUSS GEMELDET WERDEN: Hunde jeder Rasse (Größe) ab dem Alter von 3 Monaten sind bei Haltung in der Marktgemeinde innerhalb von 14 Tagen beim Marktgemeindeamt (Bürgerservice) anzumelden. Zuwiderhandlungen haben eine Übertretung der Meldepflicht nach dem Stmk. Hundehaltengesetz und der Hundeabgabenordnung der Marktgemeinde mit finanziellen Strafen zur Folge!
Zur Anmeldung bitte mitbringen: Impfpass des Hundes / Nachweis einer Haftpflichtversicherung für den Hund / Hundekundenachweis (bei der BH Leibnitz zu machen, wenn nicht nachgewiesen werden kann, dass in den letzten 5 Jahren durchgehend ein Hund gehalten wurde) / Registrierungsnummer des Stammdatensatzes (die Registrierung des Chips auf den Halter/ die Halterin)

WASSERZÄHLERMELDUNG – Erinnerung: Der Zählerstand der Trinkwasserversorgung über die Marktgemeinde war mit Stichtag 31.12.2022 zu melden. Sollten Sie den Termin übersehen haben, so kann dies noch mit der zugesandten Meldekarte, per E-Mail, aber auch telefonisch unter 03134/2221-0 bis 15.01.2023 erfolgen, wobei Name des(der) Anschlusspflichtigen, Objektadresse, Zählernummer und Zählerstand unbedingt anzugeben sind. Eine Nichtmeldung hat eine auf Sicherheit ausgerichtete Schätzung des Verbrauches zur Folge!

MARKTGEMEINDEAMT IST AUCH FUNDAMT: Alle im Gebiet der Marktgemeinde aufgefundenen Wertsachen sind beim Marktgemeindeamt als örtlich zuständiges Fundamt unmittelbar zu melden. Vor allem nach verlorenen Schlüsseln aller Art wird zeitnah angefragt.

GRENZPUNKTE – Ökoverbundflächen u. Wirtschaftswege in der KG Felgitsch: Im Rahmen der Grundzusammenlegung wurden neue ÖKO-VERBUNDFLÄCHEN geschaffen, die im Eigentum der Marktgemeinde stehen und zu deren Erhaltung sich die Marktgemeinde verpflichten musste. Dies betrifft die Pflege, Instandhaltung als auch die Sicherung der Grundgrenzen, denn diese dürfen weder betrieblich genutzt, noch in ihrer Größe geschmälert werden. Die Erhaltung bzw. Wiederherstellung der Grenzpunkte gehört auch zu diesen Maßnahmen. Eine Bewirtschaftung hat in einem gesicherten Abstand so zu erfolgen, dass eine Beschädigung bzw. Entfernung der Grenzpunkte ausgeschlossen werden kann. Jede Erneuerung hat zur Folge, dass die Kosten des Geometers 1:1 an den Grundeigentümer verrechnet werden müssen. Zutreffendenfalls muss sich dieser eventuell beim Pächter schadlos halten!

CITIES-APP – INSTALLIEREN: Abfall-Sammeltermine – Restmüll, Altpapier, VVO-Verpackung (Gelber Sack), Bioabfall usw. müssen als Meldung in der Gemeinde-APP aktiviert werden. Wie das geht! Beratung und Hilfestellung bietet für Jeden und Jeder im Bedarfsfall das Bürgerservice der Marktgemeinde – 03134/2221-0.

SPRECHSTUNDEN des Notariats Wildon im Marktgemeindeamt: Jeden 1. Dienstag im Monat von 09:30 – 10:30 Uhr (Voranmeldung sinnvoll: Notar Mag. Hubmann – 03182/3220).

HAUS ZU VERKAUFEN: Heiligenkreuz/W., Grazer Straße 1 (Marktzentrum) –
Bei Interesse Kontaktnahme: 0664/93309252

Veranstaltungen / Termine - Mitte Jänner bis Mitte Februar

Datum	Beginn	Veranstaltung	Veranstalter
14.01.	8-12	Feuerlöschüberprüfung beim Feuerwehrhaus	Feuerwehr Heiligenkreuz/W.
21.01.	20:00	Pfarrball im KPZ	Pfarr Heiligenkreuz/W.
25.01.	19:30	Kabarett Radieschen „von unten“ mit M.Kopp	Kath. Bildungswerk – KBW der Pfarre
27.01.	14:30	Babys 1.Löffeln Vereinsheim	FLIB – Familie in Bewegung
02.02.	18:00	Infoabend für Landwirte im GH Lecker	KLAR-Stiefingtal-Gemeinden
04.02.	13:00	Preisschnapsen Gemeindesaal Pirching	Marktmusik
05.02.		Frühschoppen (VS in Edelstauden)	SV Edelstauden
08.02.		Vortrag Kaufmann Manfred im KPZ	Kath.Bildungswerk – KBW der Pfarre
11.02.		Schitag in Schladming	TC St.Ulrich/W.

Radieschen „von unten“

Eine einschneidende Perspektive auf die Corona-Zeit



© Michael Kopp

PREMIERE des
neuen **Kabarett-**
Programms



von/mit Seelsorger
Michael Kopp

Mi 25.1.
19:30

KPZ
Heiligenkreuz a. W.

Eintritt:
Freiwillige Spende

HEILIGENKREUZER
Kinder Fasching

am **Faschingdienstag,**
21. Feber 2023

Beginn: 14 Uhr (bis ca. 17 Uhr)
im KPZ-Heiligenkreuz/W.

heuer mit
CLOWN NINO

Auf Euer Kommen freut sich das
Kulturreferat der Marktgemeinde Heiligenkreuz am Waasen

Gratiskrapfen tolle Preise Mal- und Bastecke
Gratis Eintritt

VORSCHAU:
11. Mai 2023 - Ermi-Oma - 24 Stunden Pflege(n)
Beginn: 19:30 Uhr Karten im Marktgemeindeamt oder bei Ö-Ticket



 **Richtig essen**
von Anfang an!
Steiermark

 **FLib** FAMILIE IN BEWEGUNG
SPORT UNION

für alle
kostenlos
steiermarkweit

Elternberatung

Im FLib Vereinsheim
Marktplatz 16, 8081 Heiligenkreuz am Waasen

Vorträge und Workshops

❖ Ernährung im ersten Lebensjahr - Babys 1. Löffelchen / Freitag 27.01.2023 / 9:00 – 11:30 Uhr

- Themen
- Säuglingsanfangsnahrungen im Vergleich
- Das richtige Timing: So klappt es mit der Beikost
- Vielfalt statt Einheitsbrei
-
- Beikost-Fahrplan: Zutaten, Zubereitung und Aufbewahrung
- Allergien vorbeugen
- Gesunde Zähne von Anfang an!
- Gläschen – eine Alternative?

Leitung: Frau Toktam Tavakolian / Hebamme

❖ Ernährung in der Schwangerschaft und Stillzeit / Freitag 27.01.2023 / 14:30 – 17:00 Uhr

- Themen
- Gut versorgt durch die Schwangerschaft
- Die lieben Kilos – Figurfragen vor der Geburt
- Tabus in der Ernährung: Zwischen Genuss und Risiko
- Erste Hilfe bei Schwangerschaftsbeschwerden
- Stillen - ein guter Beginn!
- Zähne richtig pflegen!

Leitung: Frau Toktam Tavakolian / Hebamme

❖ Workshop – Vom Einkauf in den Kochtopf / Freitag 24.02.2023 / 9:00 – 11:30 Uhr

Praxis-Workshop Brei kochen

Rezepte und gemeinsames Kochen steht bei diesem Workshop im Vordergrund.

Leitung: Martina Oswald / Diätologin

Voraussetzung: TeilnehmerInnen haben Babys 1. Löffelchen bereits besucht.

❖ Ernährung der ein bis dreijährigen Kinder – Gemüsetiger / Freitag 17.03.2023 / 9:00 – 11:30 Uhr

- Themen
- Zwergerlküche: Bunt ist gesund!
- Mahlzeitenhäufigkeit und -verteilung
- Spinat und Co.: Was Kinder jetzt brauchen
- Gaumenkitzel: So kommen Kids auf den Geschmack
- Süßes oder Saures? Tipps für das richtige Maß
- Hilfe! Mein Kind will nicht essen
- Kinderlebensmittel unter der Lupe

Leitung: Mag. Karin Köberl / Ernährungswissenschaftlerin

Wir freuen uns auf Ihre Anmeldung:

- Telefon 05 0766 151131
täglich in der Zeit von 08:00 Uhr bis 12:00 Uhr

• Mail richtigessen-15@oegk.at

Fotoquelle: knariamova_iv/fotolia.com



© Grünes Handwerk



© KLAR Stiefingtal

INFOABEND FÜR LANDWIRTE

Donnerstag, 2. Februar 2023, 18 Uhr

Gasthaus „Lecker“ Simi | Rauden 14 | 8081 Empersdorf

Biodiversität auf Acker und Wiese - Finanzielle Förderungen im ÖPUL 2023 für landwirtschaftliche Nutzflä- chen und Artenvielfalt

Mag. Heli Kammerer (grünes handwerk)

- ▶ Im neuen ÖPUL 2023 sind bei Teilnahme an den Maßnahmen UBB und BIO u.a. auch Biodiversitätsflächen anzulegen.
- ▶ Entlang von Fließgewässern sind ganz allgemein bei ÖPUL-Teilnahme Pufferstreifen anzulegen.
- ▶ Im Vortrag werden Möglichkeiten aufgezeigt, solche Flächen gewinnbringend und vorteilhaft für die landwirtschaftliche Nutzung zu gestalten.

Humusaufbau als Schlüssel zum Erfolg

DI Johannes Maßwohl (LWK)

- ▶ Was ist Humus und wie hoch sollen Humusgehalte in Ackerböden sein?
- ▶ Eigenschaften eines idealen Bodens
- ▶ Welche Maßnahmen können Humus aufbauen?
- ▶ Wirkung von humusaufbauenden Maßnahmen auf Ertrag, Erosion, Bodengesundheit und klimafittem Ackerbau

Nähere Informationen & Kontakt:



Dipl. Ing. (FH) Isabella Kolb-Stögerer
+43 664 25 28 595
isabella.kolb@reiterer-scherling.at
www.klarstiefingtal.at

Dieses Projekt wird aus Mitteln des Klima- und Energiefonds gefördert und im Rahmen des Programmes „Klimawandel-Anpassungs-Modellregion“ durchgeführt.

Table with 5 columns: Tag, Datum, ART, VERANSTALTER, VERANSTALTUNG. Contains events for January 2023.

Table with 5 columns: Tag, Datum, ART, VERANSTALTER, VERANSTALTUNG. Contains events for February 2023.

Table with 5 columns: Tag, Datum, ART, VERANSTALTER, VERANSTALTUNG. Contains events for March 2023.

Table with 5 columns: Tag, Datum, ART, VERANSTALTER, VERANSTALTUNG. Contains events for April 2023.

Table with 5 columns: Tag, Datum, ART, VERANSTALTER, VERANSTALTUNG. Contains events for May 2023.

VERANSTALTUNGSKALENDER 2023 für den Pfarrbereich Heiligenkreuz am Waasen

Verfasser: Marktgemeinde Heiligenkreuz am Waasen 06.12.2022 Stand: 01/2023

Table with 5 columns: Tag, Datum, ART, VERANSTALTER, VERANSTALTUNG. Contains events for June 2023.

Table with 5 columns: Tag, Datum, ART, VERANSTALTER, VERANSTALTUNG. Contains events for July 2023.

Table with 5 columns: Tag, Datum, ART, VERANSTALTER, VERANSTALTUNG. Contains events for August 2023.

Table with 5 columns: Tag, Datum, ART, VERANSTALTER, VERANSTALTUNG. Contains events for September 2023.

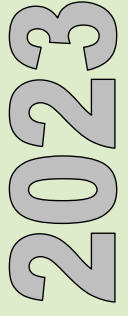

Table with 5 columns: Tag, Datum, ART, VERANSTALTER, VERANSTALTUNG. Contains events for October 2023.

Table with 5 columns: Tag, Datum, ART, VERANSTALTER, VERANSTALTUNG. Contains events for November 2023.

Table with 5 columns: Tag, Datum, ART, VERANSTALTER, VERANSTALTUNG. Contains events for December 2023.

Table with 5 columns: Tag, Datum, ART, VERANSTALTER, VERANSTALTUNG. Contains events for children and family activities.

- Kindergartenkinder: im Juli im Pfarrkindergarten H-LK u. ab August in Pirching
Ferienbetreuung für alle Pflichtschüler aus Empersdorf, Heiligenkreuz/W. und Pirching/Tr. in der VS Heiligenkreuz/W.